

ADMIX

¡Proyectos para toda la vida!



Caso de estudio

REMODELACIÓN DE SALA DE VENTAS
NISSAN SAN PEDRO SULA

TS 300

Adhesivo para porcelanato mejorado



Lazarus
Lazarus

REMODELACIÓN DE SALA DE VENTAS NISSAN SAN PEDRO SULA

La concesionaria de Nissan para Honduras, Grupo Q, decidió alinear su nueva imagen de marca con el Nissan Retail Concept NRC orientando su estrategia comercial a brindar al cliente una mejor experiencia de compra.

Proyecto	Remodelación Sala de Ventas Nissan San Pedro Sula
Categoría	Morteros
Dueño	Grupo Q
Contratista	Constructora Omar Abufele
Año	2019- 2020

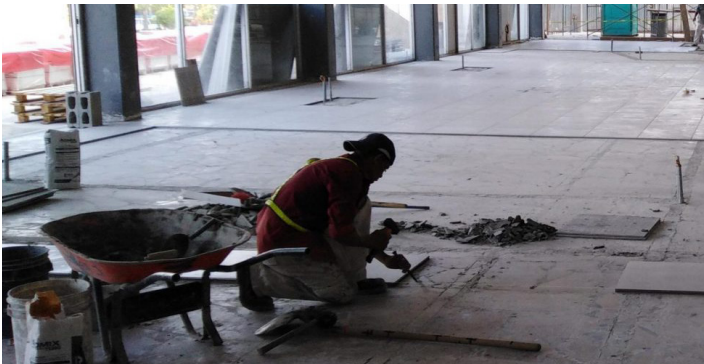

RETO

La sala de ventas está diseñada para exhibir hasta 11 vehículos. Al estacionarse, éstos trasladan al piso una alta torsion debido al giro de las llantas. El piso original de la sala de ventas consistía de un paladino. Durante una remodelación previa, se instaló un piso de cerámica sobre el paladino. El diseño arquitectónico del piso nuevo especificaba un porcelanato moderno de 60 x 60 cm, instalado sobre el paladino original. Por consiguiente, se debía remover el piso actual hasta llegar al paladino y sobre éste colocar el nuevo porcelanato en un método conocido como "piso sobre piso".

Cuando el contratista a cargo de la remodelación, Constructora Omar Abufele, iniciaba la remoción del piso actual, constataron que tenía muy pobre adherencia al sustrato original de paladino. Esto se debe a que la superficie del paladino se encuentra totalmente sellada. Además de requerir pegarse al paladino, el contratista necesitaba asegurar una adherencia al porcelanato sujeto a la torsion de las llantas. Adherirse a un porcelanato no es fácil ya que es considerado una baldosa "vítrea", es decir, se comporta como vidrio por tener nula absorción. Por consiguiente, el adhesivo a utilizar debe poseer una adherencia química para pegarse tanto al piso anterior



como al dorso del porcelanato. Esto solamente se logra con un adhesivo modificado con polímero.

SOLUCIÓN

Se propuso Admix TS-300 el cual gracias a sus polímeros de última tecnología, cumple con normativa ANSI 118.4, Morteros Adhesivos Base Cemento Modificados con Latex. Esta validación permite al Admix TS 300 ser utilizado para aplicaciones de piso sobre piso para instalación de porcelanato.



¿Quiénes somos?

Desarrollador, fabricante y proveedor de materiales y equipos especializados para la industria y la construcción con más de 30 Años de trayectoria en Honduras y la región. Acompañamos profesionales experimentados con socios estratégicos líderes globales en su industria. El portafolio de soluciones de Lazarus y Lazarus simplemente no tiene igual.

ADMIX

¡Proyectos para toda la vida!



200 mts al Este de Chamelecón, Cortés, Honduras.
PBX: (504) 2565-8882
servicioalcliente@lazarus.hn / Lazarushn.com